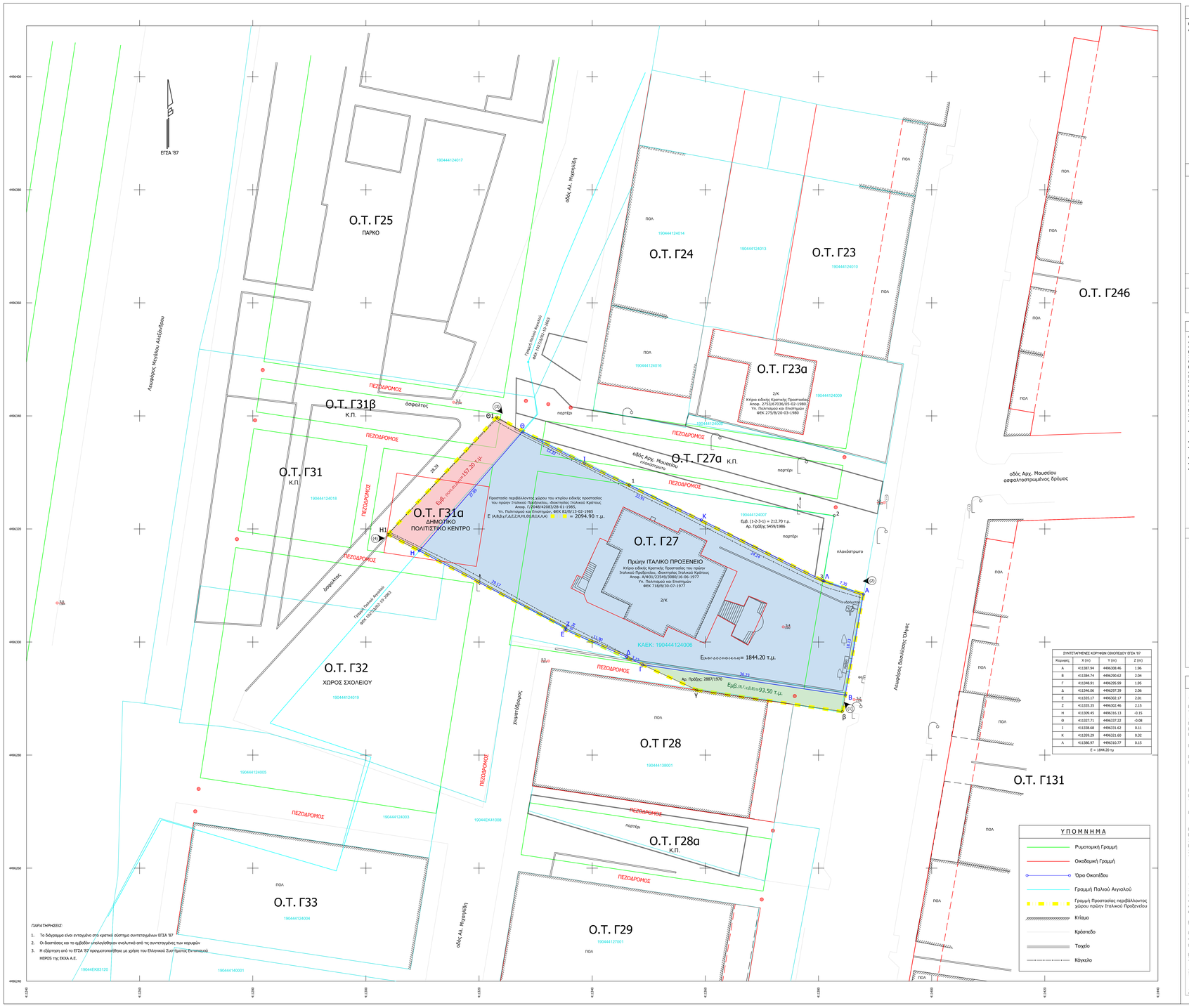
ΕΓΣΑ '87
Ο.Τ. Γ25
ΠΑΡΚΟ
Ο.Τ. Γ24
Ο.Τ. Γ23
Ο.Τ. Γ23α
2/Κ
Κτίριο ειδικής Κρατικής Προστασίας
Απορ. 2753/9703/6/05-02-1980
Υπ. Πολιτισμού και Επιστημών
ΦΕΚ 275/Β/20-03-1980
Ο.Τ. Γ246
Ο.Τ. Γ31β
Κ.Π.
Ο.Τ. Γ31
Κ.Π.
Ο.Τ. Γ27α Κ.Π.
Ο.Τ. Γ31α
ΔΗΜΟΤΙΚΟ
ΠΟΛΙΤΙΣΤΙΚΟ ΚΕΝΤΡΟ
Εμβ. Κυριότητας=157,20 τ.μ.
Προστασία περιβάλλοντος χώρου του κτιρίου ειδικής προστασίας
του πρώην Ιταλικού Προξενείου, ιδιοκτησίας Ιταλικού Κράτους
Απορ. Γ/2048/42083/28-01-1985,
Υπ. Πολιτισμού και Επιστημών, ΦΕΚ 82/Β/13-02-1985
Ε (Α,Β,Δ,Γ,Δ,Ε,Z,Η,Θ,Ι,Κ,Λ,Α) = 2094.90 τ.μ.
Ο.Τ. Γ27
Πρώην ΙΤΑΛΙΚΟ ΠΡΟΞΕΝΕΙΟ
Κτίριο ειδικής Κρατικής Προστασίας του πρώην
Ιταλικού Προξενείου, ιδιοκτησίας Ιταλικού Κράτους
Απορ. Α/931/23549/3080/16-06-1977
Υπ. Πολιτισμού και Επιστημών
ΦΕΚ 718/Β/30-07-1977
2/Κ
ΚΑΕΚ: 190444124006
Εκ.Εμβ.=1844.20 τ.μ.
Αρ. Πράξης: 2887/1970
Εμβ.Ο.Κ./Ο.Δ.Ε.=93.50 τ.μ.
Ο.Τ. Γ32
ΧΩΡΟΣ ΣΧΟΛΕΙΟΥ
Ο.Τ. Γ28
Ο.Τ. Γ28α
Κ.Π.
Ο.Τ. Γ33
Ο.Τ. Γ29
Ο.Τ. Γ131
ΠΕΖΟΔΡΟΜΟΣ
ΠΟΛ
οδός Αλ. Μυκηνών
Λεωφόρος Μεγάλου Αλεξάνδρου
Λεωφόρος Θεσσαλονίκης-Σέρρων
οδός Αρχ. Μουσείου
ασφαλτοστρωμένος δρόμος
πλακόστρωτο
παρτέρι
δόρυφορος
Γραμμή Ιδιοκτησίας Ακινήτου
ΦΕΚ 1337/13-05-2003
Γραμμή Ιδιοκτησίας Ακινήτου
ΦΕΚ 1337/13-05-2003
Α Β Γ Δ Ε Ζ Η Θ Ι Κ Λ Μ Ν Ξ Ο Π Ρ Σ Τ Υ Φ Χ Ψ Ω
Α1 Β1 Γ1 Δ1 Ε1 Ζ1 Η1 Θ1 Ι1 Κ1 Λ1 Μ1 Ν1 Ξ1 Ο1 Π1 Ρ1 Σ1 Τ1 Υ1 Φ1 Χ1 Ψ1 Ω1
1 2 3 4 5 6 7 8 9 10 11 12 13 14 15 16 17 18 19 20 21 22 23 24 25 26 27 28 29 30 31 32 33 34 35 36 37 38 39 40